

Laudo de Avaliação Bens
Prefeitura Municipal de Barra do Jacaré – PR

Luiz Barbosa de Lima Junior, Leiloeiro Público, inscrito na Junta Comercial do Paraná, sob o nº 10/030- L, já qualificado nos autos em epígrafe, acompanhado pela comissão especial formada pelos servidores: ANTONIO BRANCO FILHO, KLEBERSON DA CUNHA e DONIZETE GUSMÃO nomeados pela Portaria Municipal nº180, de 05/11/2021, está sob a presidência do primeiro, nomeado pela Portaria Municipal da Prefeitura de Barra do Jacaré – PR, conforme dispõe o art. 43, parágrafo 4º e art. 51 da Lei Federal 8.666 de 1993.

Vem por meio deste apresentar laudo de avaliações dos bens que serão levados a Hasta Pública (leilão) do Município de Barra do Jacaré – PR, avaliação realizadas em 18 de outubro de 2021.

As avaliações tem como base o know-how (experiência) adquirido por este leiloeiro a mais de 10 anos, considerando o estado de conservação dos bens, a viabilidade de disputa e a atratividade do leilão. Nos leilões os bens são arrematados no estado em que se apresentam. Não se configura então relação de consumo, nem pode haver alegação por parte do arrematante em relação ao leiloeiro ou comitente de vício redibitório (vício oculto que apararia o consumidor para ser restituído pelo comitente dos valores gastos por esse defeito). Tal fato tem implicação direta no valor desta avaliação, uma vez que, o bem é entregue no estado em que se encontra.

O avaliador não tem interesse, direto ou indireto, nas companhias envolvidas ou na operação, bem como não há qualquer outra circunstância relevante que possa caracterizar conflito de interesses.

No melhor conhecimento e crédito dos avaliadores, as análises, opiniões e conclusões expressas no presente trabalho são baseadas em dados, diligência, pesquisas e levantamentos verdadeiros e corretos.

Em anexo (anexo I), está relacionado os bens, as informações e descrições dos mesmos, junto com às fotografias e avaliações.

Ivaiporã 08 de novembro de 2021

LUIZ BARBOSA DE
LIMA
JUNIOR:39760170
949

Assinado de forma digital
por LUIZ BARBOSA DE LIMA
JUNIOR:39760170949
Dados: 2022.01.04 10:44:49
-03'00'

Luiz Barbosa de Lima Junior (Leiloeiro)



KLEBERSON DA CUNHA (Secretário)

ANTONIO BRANCO FILHO (Presidente)

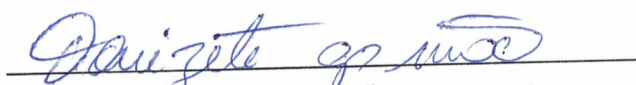

DONIZETE GUSMÃO (Membro)

LB LEILÕES

SEMPRE GARANTINDO BONS NEGÓCIOS

Luiz Barbosa de Lima Junior Matrícula JUCEPAR Nº 10/030-L

ANEXO I

LT	DESCRIÇÃO	AVALIAÇÃO
1.	<p>Marca/Modelo: FIAT UNO ELETRONIC Ano de fabricação/modelo: 1994/1995 RENAVAM: 629187622 Chassi: 9BD146000R5379236 Placa: AFD-0883 Combustível: GASOLINA Cor: BRANCA Descrição do Bem (leiloeiro): Interna em ruim estado, Pneus em médio estado, lataria em regular estado. Parou com problema de embreagem</p> 	R\$ 600,00

Escritório 1: Av. Garibaldi Deliberador, 99, Apto 28 - Jardim Claudia - Londrina - PR (43) 3351-6263

Escritório 2: Av. Brasil, 456, centro, Ivaiporã - PR (43) 3472-3641, Celular (43) 99984-3739.

Site: www.lbleiloes.com.br, e-mail: luizb.lima@ymail.com.



2. Marca/Modelo: GM CORSA SUPER
Ano de fabricação/modelo: 2002/2002
RENAVAM: 777811286
Chassi: 9BGSD19N02B142273
Placa: AKD 0399
Combustível: GASOLINA
Cor: BRANCA

Descrição do Bem: Lataria em regular estado, interna em regular estado, pneus ruins, parou com problema de cabeçote.

R\$ 700,00

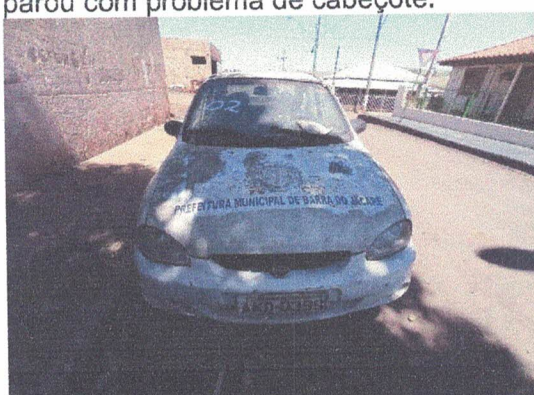

LB LEILÕES

SEMPRE GARANTINDO BONS NEGÓCIOS

Luiz Barbosa de Lima Junior Matrícula JUCEPAR Nº 10/030-L

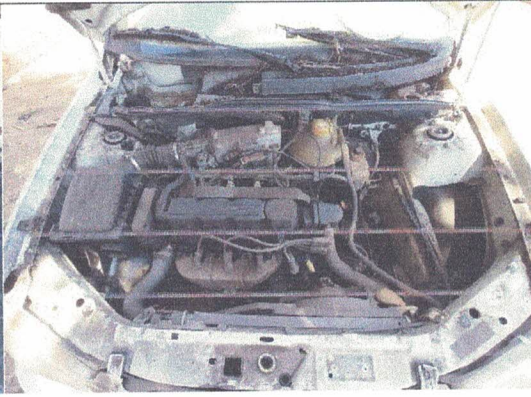
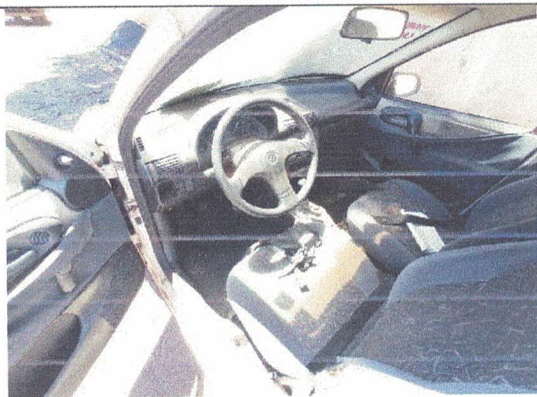

3. Marca/Modelo: GM CELTA 3 PORTAS
Ano de fabricação/modelo: 2004/2004
RENAVAM: 00824758790
Chassi: 9BGRD08X04G178244
Placa:ALQ-5391
Combustível: GASOLINA
Cor: PRATA

Descrição do Bem: Vidro Esquerdo (motorista) quebrado, interna em regular estado, coluna do volante quebrada, lataria em regular estado, parou funcionando

R\$ 700,00



Escritório 1: Av. Garibaldi Deliberador, 99, Apto 28 - Jardim Claudia – Londrina - PR (43) 3351-6263

Escritório 2: Av. Brasil, 456, centro, Ivaiporã – PR (43) 3472-3641, Celular (43) 99984-3739.

Site: www.lbleiloes.com.br, e-mail: luizb.lima@ymail.com.

Luiz Barbosa de Lima Junior Matrícula JUCEPAR Nº 10/030-L



6. Marca/Modelo: **VW KOMBI LOTAÇÃO – 12 lugares**

Ano de fabricação/modelo: **2008/2009**

RENAVAM: **968393691**

Chassi: **9BWMF07XX9P000567**

Placa: **AQD 5531**

Combustível: **ALCO/GASOL**

Cor: **BRANCA**

Descrição do Bem: Problema na porta corrediça, interna e lateria em bom estado, pneus ruins. Veículo para 12 lugares.

R\$ 4.000,00



Luiz Barbosa de Lima Junior Matrícula JUCEPAR Nº 10/030-L

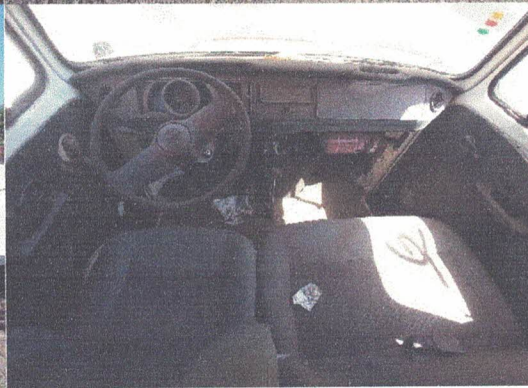

7. Marca/Modelo: **VW KOMBI**
Ano de fabricação/modelo: **2013/2014**
RENAVAM: **00587086343**
Chassi: **9BWMF07X7EP013335**
Placa: **AXO6323**
Combustível: **ALCO/GASOL**
Cor: **BRANCA**
Descrição do Bem: Interna e lataria em bom estado, pneus ruins, parou com problema elétrico e motor.

R\$ 4.000,00

LB LEILÕES

SEMPRE GARANTINDO BONS NEGÓCIOS

Luiz Barbosa de Lima Junior Matrícula JUCEPAR Nº 10/030-L

24



Escritório 1: Av. Garibaldi Deliberador, 99, Apto 28 - Jardim Claudia - Londrina - PR (43) 3351-6263

Escritório 2: Av. Brasil, 456, centro, Ivaiporã - PR (43) 3472-3641, Celular (43) 99984-3739.

Site: www.lbleiloes.com.br, e-mail: luizb.lima@ymail.com.

Luiz Barbosa de Lima Junior Matrícula JUCEPAR Nº 10/030-L

8. Marca/Modelo: M. BENZ/ MASC GRANMINI 0

Ano de fabricação/modelo: 2009/2009

RENAVAM: 00150229372

Chassi: 9BM6882729B651438

Placa: ARL 0267

Combustível: DIESEL

Cor: AMARELA

Descrição do Bem: Bancos em regular estado, laticaria em bom estado, para-choque dianteiro quebrado. Parou funcionando.

R\$ 25.000,0

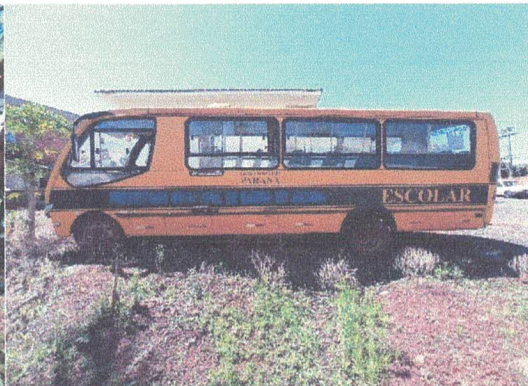

Luiz Barbosa de Lima Junior Matrícula JUCEPAR Nº 10/030-L



9. Marca/Modelo: **M. BENZ/ OF 1318**
Ano de fabricação/modelo: **1998/1998**
RENAVAM: **00698958489**
Chassi: **9BM384088WB164211**
Placa: **IHO 5633**
Combustível: **DIESEL**
Cor: **BRANCA**
Descrição do Bem: Motor 1620, Vidro motorista quebrado, lataria em regular estado, assoalho ruim.
Com motor, câmbio e diferencial. Veículo parou funcionando.

R\$ 8.000,00



17/87

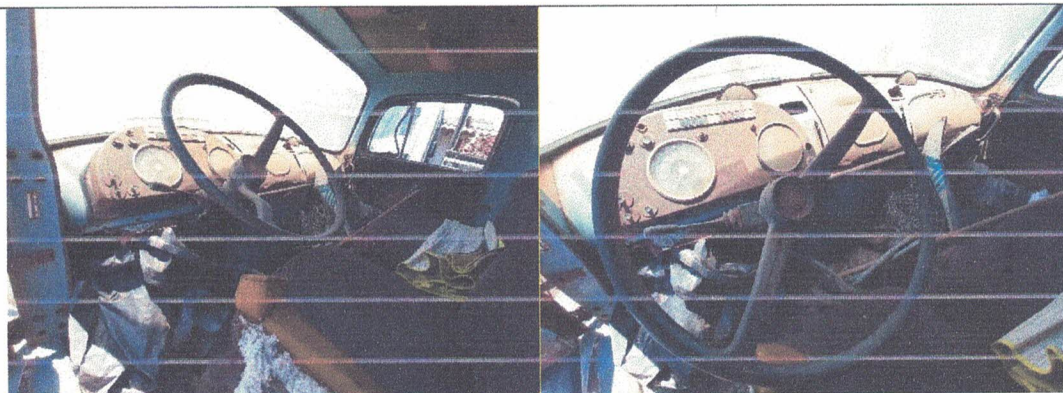

15. Marca/Modelo: **MOTOR, CAMBIO E DIFERENCIAL**
Descrição do Bem: **MOTOR M.BENZ, Tipo – OM 352, Nº 344.919-008.394269.**
Cambio 4 Marchas
Diferencial M.BENZ

R\$ 1.800,00

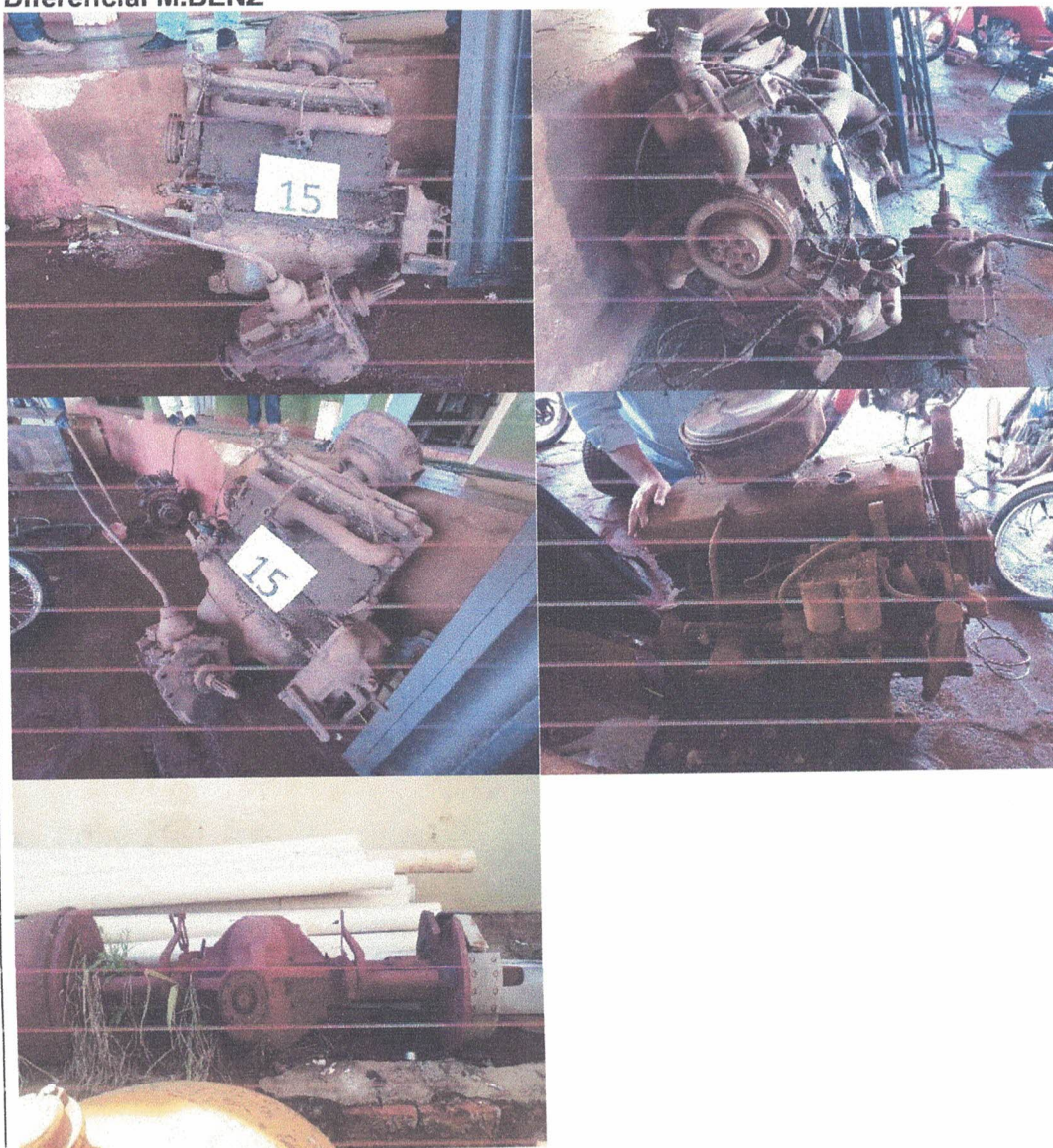

16. Marca/Modelo: **PA CARREGADEIRA FIATALLIS FR 120 2**

Ano de fabricação/modelo: 1999

Chassi: R12029TC00689

Combustível: **DIESEL**

Cor: **LARANJA**

Descrição do Bem: Desmontado, parou com problema de transmissão.

R\$ 25.000,00



Escritório 1: Av. Garibaldi Deliberador, 99, Apto 28 - Jardim Claudia - Londrina - PR (43) 3351-6263

Escritório 2: Av. Brasil, 456, centro, Ivaiporã - PR (43) 3472-3641, Celular (43) 99984-3739.

Site: www.lbleiloes.com.br, e-mail: luizb.lima@ymail.com.

Lg
88



17. Marca/Modelo: **TRATOR DE ESTEIRA FIAT AD7B**
Ano de fabricação/modelo: **1974**
Combustível: **DIESEL**
Cor: **AMARELO**
Descrição do Bem: motor MWM 6 Cilindros, parou funcionando.

R\$ 35.000,00





19. Marca/Modelo: **GM/CHEVROLET C14**
Ano de fabricação/modelo: **1973/1973**
RENAVAM: 513391479
Chassi: **C144CBR51320B**
Placa: ATN-7955
Combustível: **Diesel**
Cor: **BRANCA**
Descrição do Bem: Com motor alterado para diesel, motor Perkins a Diesel, a regularizar.
Obs.: Não acompanha carroceria de madeira.

R\$ 2.000,00



21

21. Marca/Modelo: **Baú de transporte CAMBÉ**

Descrição do Bem: Em bom estado de conservação. Não foi verificada avarias.

R\$ 500,00

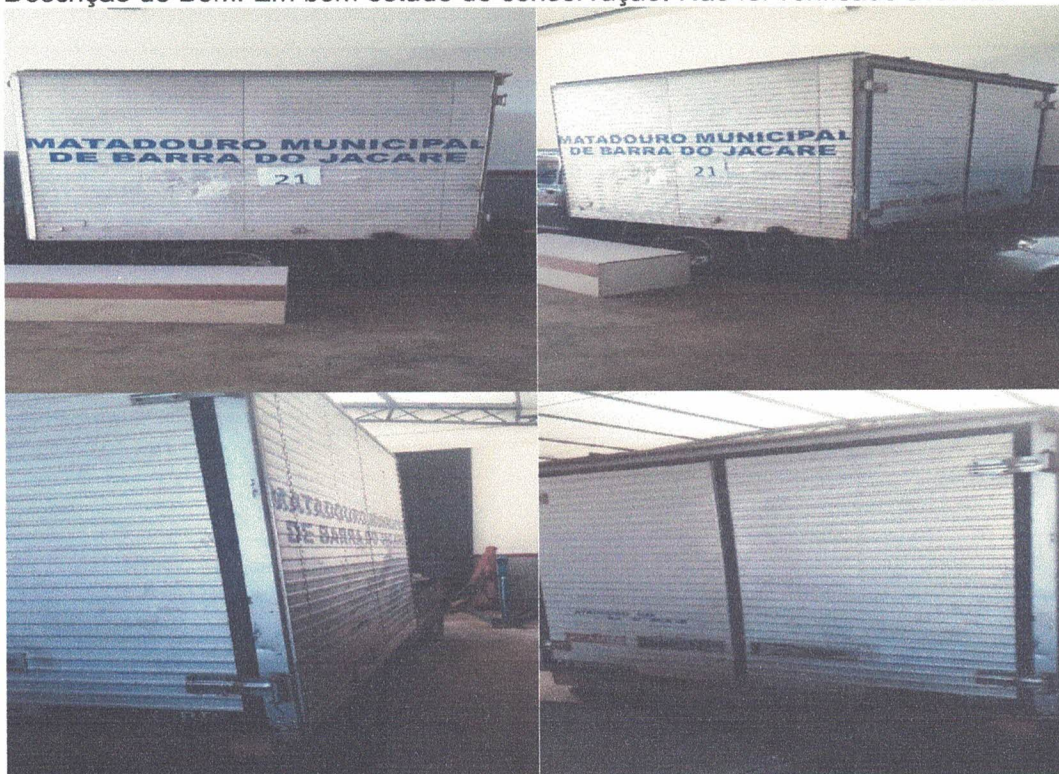

22. Marca/Modelo: **Motoniveladora HWB 140M**

Ano de fabricação/modelo: **1992**

Combustível: **Diesel**

Cor: **Amarela**

Descrição do Bem: **c/ escarificador dianteiro, motor Scania.**

R\$ 4.000,00



LB LEILÕES

SEMPRE GARANTINDO BONS NEGÓCIOS

Luiz Barbosa de Lima Junior Matrícula JUCEPAR Nº 10/030-L

28



Escritório 1: Av. Garibaldi Deliberador, 99, Apto 28 - Jardim Claudia – Londrina - PR (43) 3351-6263

Escritório 2: Av. Brasil, 456, centro, Ivaiporã – PR (43) 3472-3641, Celular (43) 99984-3739.

Site: www.lbleiloes.com.br, e-mail: luizb.lima@ymail.com.

23/8

23. Marca/Modelo: Rolo Compactador Dynapac CG11

Ano de fabricação/modelo:

Chassi: **621B565**

Combustível: **Diesel**

Cor: **Amarelo**

Descrição do Bem: Oparou com problema no motor. Em regular estado de conservação.

R\$ 2.000,00



24

24. Marca/Modelo: Ferro Velho em Geral

Descrição do Bem: Sucata em geral, 1 betoneira, chassi de carreta 2 rodas, sucata de cofre, 1 tanque enferrujado e dois blocos de motor.

R\$ 300,00



25. Marca/Modelo: Tanque 10.000 Litros com Chassi

R\$ 1.000,00



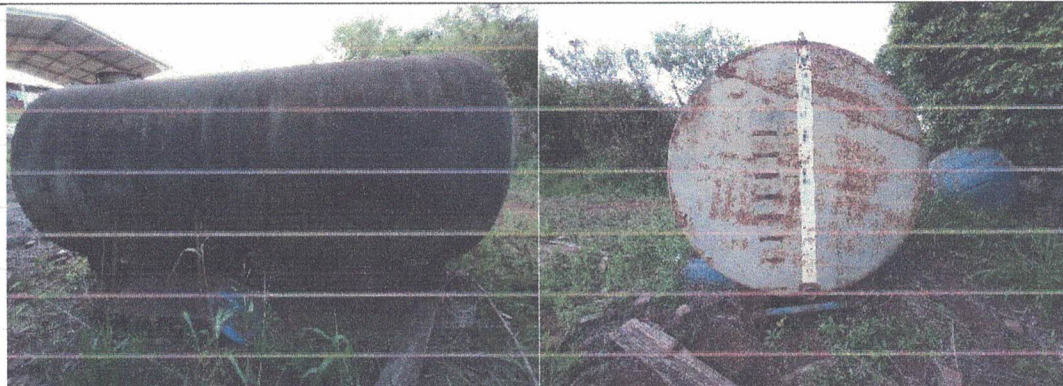

26. Marca/Modelo: Lote Pneus Novos
Descrição do Bem: 225/50R17 = 2 - Marca Westlake; 1 – Marca Aoteli; 1 – Marca Goodyear; 1 – Marca Hifli;
225/65R17 = 1 – Marca Aderenza; 1 - Goodride;
205/55R16 = 1 – Marca Athreea; 1 – Marca Durable; 1 – Marca Pirelli P7;
225/45R17 = 1 – Lingl Long;
235/55R17 = 1 – Marca não localizada
215/55R16 = 1 - Marca ilink; 1 – Marca Aderenza
205/45R17 = 1 – Marca Kapsem
205/50R17 = 1 – Marca Minnell
205/40R17 = 2 – Marca Crosswiny; 1 – Marca ilink; 1 – Marca Auteli
195/60R16 = 1 – Marca Auteli
185/55R16 = 1 – Marca Turanza
205/70R15 = 1 – Marca Linglon
265/65R17 = 2 – Marca Bestrinch

R\$ 1.800,00

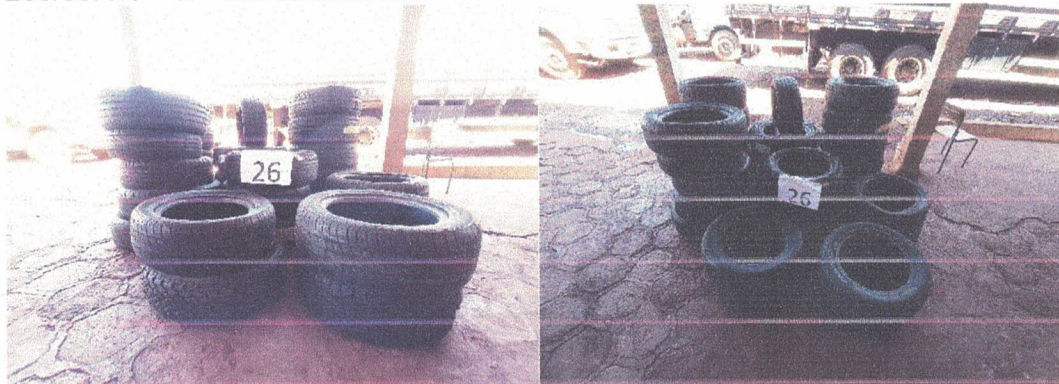

27. Marca/Modelo: 1 Lavadora Jacto modelo 7000, 1 Centrifuga Wanke e 1 ferro de passar.
Descrição do Bem: Com defeito.

R\$ 200,00



Luiz Barbosa de Lima Junior Matrícula JUCEPAR Nº 10/030-L

28. Marca/Modelo: Utensilio domésticos/Industriais
Descrição do Bem: 1 Frízer 420L 2 portas, 1 Frízer 500l 2 Portas, 1 fogão industrial 6 bocas Dako com forno, 2 Bebedouros Industrial médio, 2 Bebedouros Industrial Grande, 4 bebedouros pequenos elétrico, 1 Buffe Carro Service 6 bocas, 2 pias de cozinha e 3 pias para banheiro com torneira.

R\$ 1.800,00

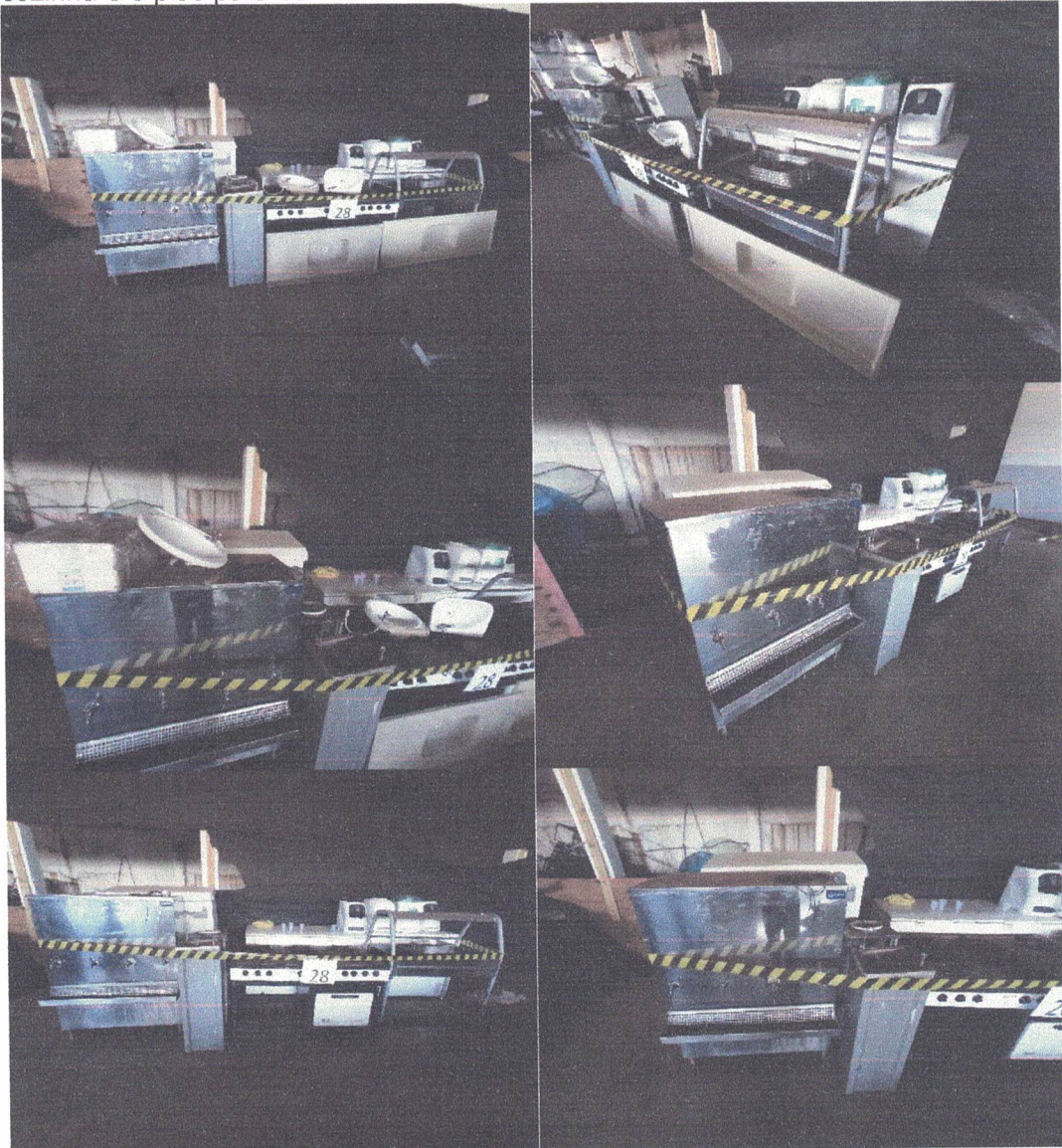

Escritório 1: Av. Garibaldi Deliberador, 99, Apto 28 - Jardim Claudia – Londrina - PR (43) 3351-6263

Escritório 2: Av. Brasil, 456, centro, Ivaiporã – PR (43) 3472-3641, Celular (43) 99984-3739.

Site: www.bleiloes.com.br, e-mail: luizb.lima@ymail.com.

Luiz Barbosa de Lima Junior Matrícula JUCEPAR Nº 10/030-L

29. Marca/Modelo: 4 Motores Trifásico
Descrição do Bem: 3 motores de 10 CV e 1 motor de 15 CV

R\$ 400,00



30. Marca/Modelo: Material Diverso
Descrição do Bem: 5 Grampeadores, 6 Maquinas de escrever, 1 relógio ponto antigo, 6 ar-condicionado.

R\$ 100,00

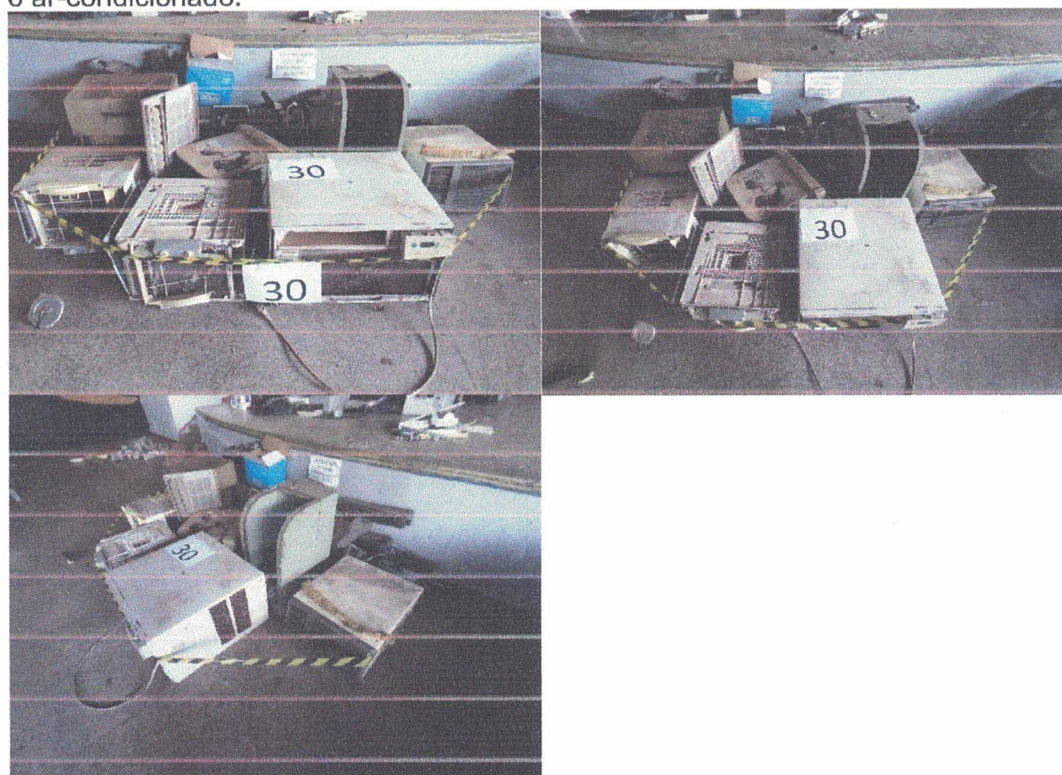

28

31. Marca/Modelo: Esterilizadores e Balança Hospitalar
Descrição do Bem: 5 Esterilizadores e 1 balança médica.

R\$ 1.000,00



32. Marca/Modelo: Eletronico Diversos
Descrição do Bem: 16 monitores de tubo, 06 televisões de tudo, 13 monitores LCD, 25 gabinetes de computadores, 17 impressoras, 17 Nobreaks, 1 relógio digital de ponto, 3 mimeógrafos.
Sem quantidade especifica de: caixas de som para computadores, mouses, teclados, aparelhos de fax, telefone e outros.
Sucata de televisão.

R\$ 300,00





33. Marca/Modelo: Suporte de Luminárias p/ poste
Descrição do Bem: Suportes de luminárias c/ fotoelétrico e reatores.

R\$ 1.800,00



34. Marca/Modelo: Moveis em Geral
Descrição do Bem: Moveis escolares, para escritório, para cozinha, cadeiras, em geral, armários de aço, carrinho para varrição

R\$ 100,00



Escritório 1: Av. Garibaldi Deliberador, 99, Apto 28 - Jardim Claudia – Londrina - PR (43) 3351-6263

Escritório 2: Av. Brasil, 456, centro, Ivaiporã – PR (43) 3472-3641, Celular (43) 99984-3739.

Site: www.lbleiloes.com.br, e-mail: luizb.lima@ymail.com.

Luiz Barbosa de Lima Junior Matrícula JUCEPAR Nº 10/030-L



35. Marca/Modelo: Cofre pequeno
Descrição do Bem: Não possui código e chave.
Aberto

R\$ 10,00



Escritório 1: Av. Garibaldi Deliberador, 99, Apto 28 - Jardim Claudia – Londrina - PR (43) 3351-6263

Escritório 2: Av. Brasil, 456, centro, Ivaiporã – PR (43) 3472-3641, Celular (43) 99984-3739.

Site: www.lbleiloes.com.br, e-mail: luizb.lima@ymail.com.

31



- 36.** Marca/Modelo: Pneus Usados
Descrição do Bem: Carcaças de pneus agrícolas/maquinas, veículos pesados e veículos leves

R\$ 100,00

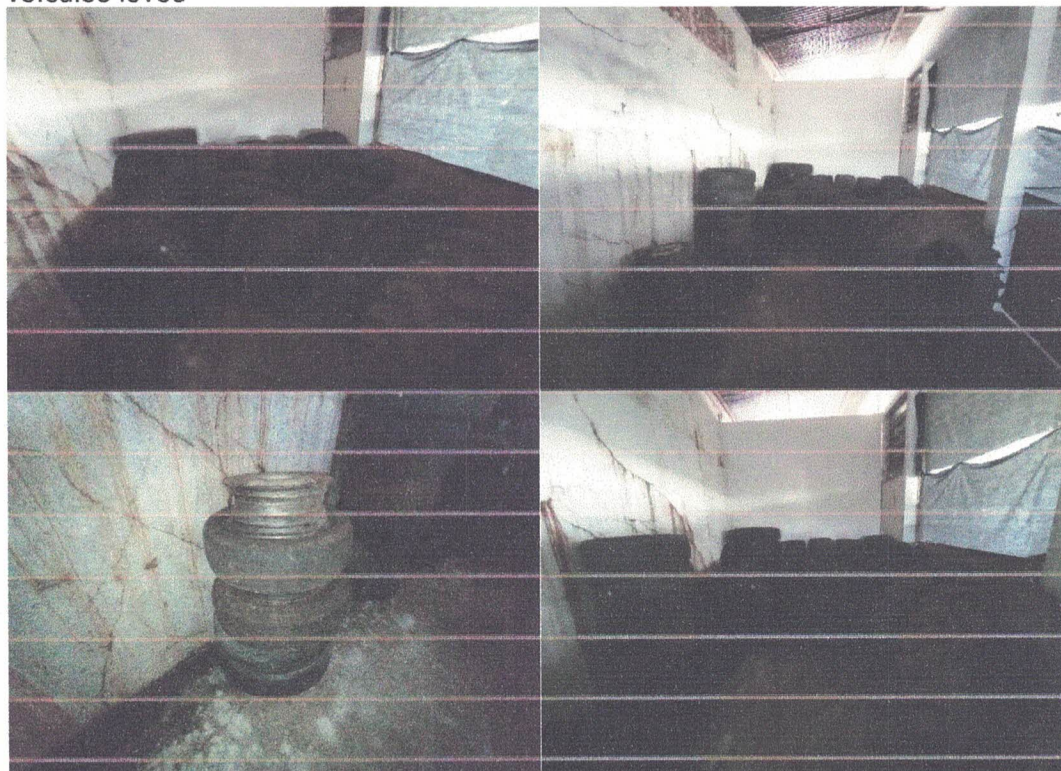

328

REPUBLICA FEDERATIVA DO BRASIL
MINISTERIO DAS CIDADES

DETRAN

2 DETRAN - PR Nº 7185038341

1 CERTIFICADO DE REGISTRO DE VEICULO 54565864514

3 VIA COD. RENAVAM RNTRO
01 62.918762-2 *****

0 NOME/ENDEREÇO
0 BARRA DO JACARE PREFEITURA
0 RUA RUI BARBOSA, 96
4 CASA CENTRO

7 CPF/CGC PLACA
3 76.4072568/0001-93 AFD-0883

7 NOME ANTERIOR
7 COPEL-DIS

PLACA ANT/UF CHASSI
***** 98D146000R5379230

ESPECIE TIPO COMBUSTIVEL
PAS/AUTOMOVEL GASOLINA

MARCA/MODELO ANO FAB. ANO MOD.
FIAT/UNO ELECTRONIC 1994 1995

CAP/POT/CIL CATEGORIA COR PREDOMINANTE
SP/56CV OFICIAL BRANCA

SEM RESERVA OBSERVAÇÕES
DOCUMENTO Carlos Alexandre Garcia Dega
RG 51901843
Chefe da 40ª Câmara

LOCAL DATA
BARRA DO JACARE/PR 15/05/08

CONTRAN

EXPEC/DT

Consulta Consolidada do Veículo

URBAA

ASSIST. SOCIAL

Informações do Veículo

Renavam: 0062.918762-2	Chassi: 9BD146000R5379236	Placa: AFD-0883	Marca/Modelo: FIAT/UNO ELECTRONIC
Município: BARRA DO JACARE	Ano de Fabricação/Modelo: 1994 / 1995	Combustível: GASOLINA	Cor: BRANCA
Categoria: OFICIAL	Espécie/Tipo: PASSAGEIRO / AUTOMOVEL	Situação do Veículo: VIGENTE (EM CIRCULACAO)	Restrição à Venda: NÃO HÁ

IPVA

NÃO HÁ DEBITOS DE IPVA

Seguro Obrigatório - DPVAT

NÃO HÁ DEBITOS DE SEGURO OBRIGATÓRIO - DPVAT

Licenciamento Anual

Discriminação	Valor (R\$)
TAXA DE LICENCIAMENTO 2021	86,50
Vencimento em 15/09/2021	

⚠️ **ATENÇÃO:** A expedição do documento Certificado de Registro e Licenciamento de Veículo (CRLV) somente ocorrerá após o recolhimento integral dos valores apresentados nos campos: Débitos de IPVA, Débitos de Seguro Obrigatório - DPVAT, Débitos de Licenciamento, além de multas obrigatórias, caso existam, através da rede bancária autorizada. Caso possua débitos de exercícios anteriores, estes poderão ser pagos para regularizar a situação do veículo até o vencimento do licenciamento do exercício atual.

Resumo das Multas de Trânsito

Discriminação	Quantidade	Valor (R\$)
MULTAS EM PROCESSO DE RECURSO OBRIGATÓRIAS	NADA CONSTA	
MULTAS EM DIVIDA ATIVA/EXEC. JUDICIAL/SOB JUDICE	NADA CONSTA	
MULTAS OBRIGATÓRIAS	NADA CONSTA	
MULTAS EM PROCESSO DE RECURSO NÃO OBRIGATÓRIAS	NADA CONSTA	
MULTAS IMPOSTAS		
Total		R\$ 0,00

Resumo das Autuações de Trânsito

Discriminação	Quantidade	Valor (R\$)
AUTUAÇÕES NOTIFICADAS	NADA CONSTA	
AUTUAÇÕES EM PROCESSO DE DEFESA	NADA CONSTA	
AUTUAÇÕES EM PROCESSO DE NOTIFICAÇÃO	NADA CONSTA	
Total		R\$ 0,00

Informações Adicionais

Caso o pagamento já tenha sido efetuado, informamos que o prazo para atualização dos nossos cadastros é de até 2 dias úteis a partir da data do pagamento.

Para pagamento, utilize o Guichê de Caixa ou Auto Atendimento dos bancos credenciados: Banco Cooperativo Sicredi, Banco Cooperativo do Brasil (BANCOOB), Banco Santander ou Banco do Brasil.

Para pagamento de multas emita a Guia de Recolhimento ou procure a Ciretran ou Posto de Trânsito do seu município.

Em caso de dúvidas, ligue para a Central de Atendimento ao Cidadão, telefone 0800-643-7373, ou procure a Ciretran/Posto de Trânsito do seu município.

Este Extrato não vale como negativa de débitos.

Este Extrato é fornecido gratuitamente.

348

REPÚBLICA FEDERATIVA DO BRASIL
MINISTÉRIO DAS CIDADES

DETRAN

2
1
5
3
0
0
4
1
7
9
-
3

DETRAN - PR Nº 9174346763

CERTIFICADO DE REGISTRO DE VEÍCULO 34783563842

VIA 01 COD. RENAVAM 77.781128-6 RNTRC *****

NOME/ENDEREÇO BARRA DO JACARE PREFEITURA

RUA RUI BAROSA, 96
PRÉDIO CENTRO

CPE/CNPJ 76.407.568/0001-93 PLACA AKB-0399

NOME ANTERIOR SEAP

PLACA ANT/LP ***** CHASSI 92GSD19ND28142273

ESPECIE/TIPO PAS/AUTOMÓVEL COMBUSTÍVEL GASOLINA

MARCA/MODELO SM/LORSA SUPER ANO FAB 2002 ANO MOD 2002

CAP/POT/CIL 5P/92CV CATEGORIA OFICIAL COR PREDOMINANTE BRANCA

MOTOR 390011530 OBSERVAÇÕES

SEM RESERVA

DOCUMENTO VÁLIDO SOMENTE PARA TRANSFERÊNCIA

GUARDE EM LOCAL SEGURO

BARRA DO JACARE RAAD DATA 27/03/12

CONTRON

RAAD
Diretor Geral

Consulta Consolidada do Veículo

CRAS - ASSIST. SOCIAL

Informações do Veículo

Renavam: 0077.781128-6	Chassi: 9BGSD19N02B142273	Placa: AKD-0399	Marca/Modelo: GM/CORSA SUPER
Município: BARRA DO JACARE	Ano de Fabricação/Modelo: 2002 / 2002	Combustível: GASOLINA	Cor: BRANCA
Categoria: OFICIAL	Espécie/Tipo: PASSAGEIRO / AUTOMOVEL	Situação do Veículo: VIGENTE (EM CIRCULACAO)	Restrição à Venda: NÃO HÁ

IPVA

Seguro Obrigatório - DPVAT

Licenciamento Anual

NÃO HÁ DEBITOS DE IPVA

NÃO HÁ DEBITOS DE SEGURO
OBRIGATÓRIO - DPVAT

Discriminação	Valor (R\$)
TAXA DE LICENCIAMENTO 2021	86,50
Vencimento em 16/11/2021	

ATENÇÃO: A expedição do documento Certificado de Registro e Licenciamento de Veículo (CRLV) somente ocorrerá após o recolhimento integral dos valores apresentados nos campos: Débitos de IPVA, Débitos de Seguro Obrigatório - DPVAT, Débitos de Licenciamento, além de multas obrigatórias, caso existam, através da rede bancária autorizada. Caso possua débitos de exercícios anteriores, estes poderão ser pagos para regularizar a situação do veículo até o vencimento do licenciamento do exercício atual.

Resumo das Multas de Trânsito

Discriminação	Quantidade	Valor (R\$)
MULTAS EM PROCESSO DE RECURSO OBRIGATÓRIAS	NADA CONSTA	
MULTAS EM DIVIDA ATIVA/EXEC. JUDICIAL/SOB JUDICE	NADA CONSTA	
MULTAS OBRIGATÓRIAS	NADA CONSTA	
MULTAS EM PROCESSO DE RECURSO NÃO OBRIGATÓRIAS	NADA CONSTA	
MULTAS IMPOSTAS	NADA CONSTA	
Total		R\$ 0,00

Resumo das Autuações de Trânsito

Discriminação	Quantidade	Valor (R\$)
AUTUAÇÕES NOTIFICADAS	NADA CONSTA	
AUTUAÇÕES EM PROCESSO DE DEFESA	NADA CONSTA	
AUTUAÇÕES EM PROCESSO DE NOTIFICAÇÃO	NADA CONSTA	
Total		R\$ 0,00

Informações Adicionais

Caso o pagamento já tenha sido efetuado, informamos que o prazo para atualização dos nossos cadastros é de até 2 dias úteis a partir da data do pagamento. Para pagamento, utilize o Guichê de Caixa ou Auto Atendimento dos bancos credenciados: Banco Cooperativo Sicredi, Banco Cooperativo do Brasil (BANCOOB), Banco Bradesco, Banco Santander ou Banco do Brasil.

Para pagamento de multas emita a Guia de Recolhimento ou procure a Ciretran ou Posto de Trânsito do seu município.

Em caso de dúvidas, ligue para a Central de Atendimento ao Cidadão, telefone 0800-643-7373, ou procure a Ciretran/Posto de Trânsito do seu município.

Este Extrato não vale como negativa de débitos.

Este Extrato é fornecido gratuitamente.

36
8

REPÚBLICA FEDERATIVA DO BRASIL
MINISTÉRIO DAS CIDADES

DETRAN

CONTRON

DETRAN - PR

Nº 010739299260

CERTIFICADO DE REGISTRO DE VEÍCULO

16774901187

VIA 01 COD. RENAVAM 00824758790 RNTIC *****

NOME/ENDEREÇO
MUNICÍPIO DE BARRA DO JACARE
RUA RUI BARBOSA, 96
PRÉDIO CENTRO

CNPJ/CPF 78.407.568/0001-93 PLACA ALQ-5391

NOME ANTERIOR
EDUARDO CREPALDI RUSSI

PLACA ANT./UF ***** CHASSI 9BGRD08X04G178244

ESPECIE TIPO PAS/AUTOMOVEL COMBUSTIVEL GASOLINA

MARCA/MODELO GM/CELTA 3 PORTAS ANO FAB. 2004 ANO MOD. 2004

CAP./POT./CIL. 5P/70CV CATEGORIA OFICIAL COR PREDOMINANTE PRATA

MOTOR 6V0055126 SEM RESERVA

DOCUMENTO APROPRIADO PARA TRANSFERENCIA

LOCAL BARRA DO JACARE/PR DATA 18/11/13

EXPIEDOR

Consulta Consolidada do Veículo

ADM

RG

Informações do Veículo

Renavam:	Chassi:	Placa:	Marca/Modelo:
0082.475879-0	9BGRD08X04G178244	ALQ-5391	GM/CELTA 3 PORTAS
Município:	Ano de Fabricação/Modelo:	Combustível:	Cor:
BARRA DO JACARE	2004 / 2004	GASOLINA	PRATA
Categoria:	Espécie/Tipo:	Situação do Veículo:	Restrição à Venda:
OFICIAL	PASSEIRO / AUTOMOVEL	VIGENTE (EM CIRCULACAO)	NÃO HÁ

IPVA**Seguro Obrigatório - DPVAT****Licenciamento Anual**

NÃO HÁ DEBITOS DE IPVA

NÃO HÁ DEBITOS DE SEGURO
OBRIGATÓRIO - DPVAT

Discriminação	Valor (R\$)
TAXA DE LICENCIAMENTO 2021	86,50
Vencido em 13/08/2021	

ATENÇÃO: A expedição do documento Certificado de Registro e Licenciamento de Veículo (CRLV) somente ocorrerá após o recolhimento integral dos valores apresentados no documento. Débitos de IPVA, Débitos de Seguro Obrigatório - DPVAT, Débitos de Licenciamento, além de multas obrigatórias, caso existam, através da rede bancária autorizada. Caso possua débitos de exercícios anteriores, estes poderão ser pagos para regularizar a situação do veículo até o vencimento do licenciamento do exercício atual.

Resumo das Multas de Trânsito**Resumo das Autuações de Trânsito**

Discriminação	Quantidade	Valor (R\$)
MULTAS EM PROCESSO DE RECURSO OBRIGATÓRIAS	NADA CONSTA	
MULTAS EM DIVIDA ATIVA/EXEC. JUDICIAL/SOB JUDICE	NADA CONSTA	
MULTAS OBRIGATÓRIAS	NADA CONSTA	
MULTAS EM PROCESSO DE RECURSO NÃO OBRIGATÓRIAS	NADA CONSTA	
MULTAS IMPOSTAS	NADA CONSTA	
Total		R\$ 0,00

Discriminação	Quantidade	Valor (R\$)
AUTUAÇÕES NOTIFICADAS	NADA CONSTA	
AUTUAÇÕES EM PROCESSO DE DEFESA	NADA CONSTA	
AUTUAÇÕES EM PROCESSO DE NOTIFICAÇÃO	NADA CONSTA	
Total		R\$ 0,00

Informações Adicionais

Caso o pagamento já tenha sido efetuado, informamos que o prazo para atualização dos nossos cadastros é de até 2 dias úteis a partir da data do pagamento. Para pagamento, utilize o Guichê de Caixa ou Auto Atendimento dos bancos credenciados: Banco Cooperativo Sicredi, Banco Cooperativo do Brasil (BANCOOB), Banco Real, Banco Bradesco, Banco do Brasil, Banco Santander ou Banco do Brasil.

Para pagamento de multas emita a Guia de Recolhimento ou procure a Ciretran ou Posto de Trânsito do seu município.

Em caso de dúvidas, ligue para a Central de Atendimento ao Cidadão, telefone 0800-643-7373, ou procure a Ciretran/Posto de Trânsito do seu município.

Este Extrato não vale como negativa de débitos.

Este Extrato é fornecido gratuitamente.

38

REPÚBLICA FEDERATIVA DO BRASIL
MINISTÉRIO DAS CIDADES

DENATRAN
CONTRAN

DETRAN - PR Nº 7372819963

CERTIFICADO DE REGISTRO DE VEICULO
63418681612

VIA 01 COD. RENAVAM 96.839369-1 RNTRC *****

NOME/ENDEREÇO
BARRA DO JACARE PREFEITURA
RUA RUI BARBOSA, 96
PREDIO CENTRO

CPF/CGC 76.407.568/0001-93 PLACA AQD-5531

NOME ANTERIOR
VW DO BR IND DE VEIC AUTO LTDA

PLACA ANT/UF ***** CHASSI 9BWMF07XX9P000567

ESPECIE TIPO PAS/MICROONIB COMBUSTIVEL ALCO/GASOL

MARCA/MODELO VW/KOMBI LOTACAO ANO FAB 2008 ANO MOD 2009

CAP/POT/OIL 12P/0,70T/80CV CATEGORIA OFICIAL COR PREDOMINANTE BRANCA

OBSERVAÇÕES
MOTOR BTJ055406 SEM RESERVA
19/05/08KOMBIF2008M2009
CMT=002,30T PBT=002,30T
Carlos Alexandre Garcia Dega
RG 51901843
Chefe da 40ª Câmara

LOCAL BARRA DO JACARE/PR DATA 05/06/08

EXPEDIDOR

Consulta Consolidada do Veículo

EDUCAÇÃO

Informações do Veículo

Renavam: 0096.839369-1	Chassi: 9BWMF07XX9P000567	Placa: AQD-5531	Marca/Modelo: VW/KOMBI LOTACAO
Município: BARRA DO JACARE	Ano de Fabricação/Modelo: 2008 / 2009	Combustível: ALCOOL/GASOLINA	Cor: BRANCA
Categoria: OFICIAL	Espécie/Tipo: PASSAGEIRO / MICRO ONIBUS	Situação do Veículo: VIGENTE (EM CIRCULACAO)	Restrição à Venda: NÃO HÁ

IPVA

Seguro Obrigatório - DPVAT

Licenciamento Anual

NÃO HÁ DEBITOS DE IPVA

NÃO HÁ DEBITOS DE SEGURO
OBRIGATÓRIO - DPVAT

Discriminação	Valor (R\$)
TAXA DE LICENCIAMENTO 2021	86,50
Vencido em 05/08/2021	

ATENÇÃO: A expedição do documento Certificado de Registro e Licenciamento de Veículo (CRLV) somente ocorrerá após o recolhimento integral dos valores apresentados nos campos: Débitos de IPVA, Débitos de Seguro Obrigatório - DPVAT, Débitos de Licenciamento, além de multas obrigatórias, caso existam, através da rede bancária autorizada. Caso possua débitos de exercícios anteriores, estes poderão ser pagos para regularizar a situação do veículo até o vencimento do licenciamento do exercício atual.

Resumo das Multas de Trânsito

Discriminação	Quantidade	Valor (R\$)
MULTAS EM PROCESSO DE RECURSO OBRIGATÓRIAS	NADA CONSTA	
MULTAS EM DIVIDA ATIVA/EXEC.JUDICIAL/SOB JUDICE	NADA CONSTA	
MULTAS OBRIGATÓRIAS	NADA CONSTA	
MULTAS EM PROCESSO DE RECURSO NÃO OBRIGATÓRIAS	NADA CONSTA	
MULTAS IMPOSTAS	NADA CONSTA	
Total		R\$ 0,00

Resumo das Autuações de Trânsito

Discriminação	Quantidade	Valor (R\$)
AUTUAÇÕES NOTIFICADAS	NADA CONSTA	
AUTUAÇÕES EM PROCESSO DE DEFESA	NADA CONSTA	
AUTUAÇÕES EM PROCESSO DE NOTIFICAÇÃO	NADA CONSTA	
Total		R\$ 0,00

Informações Adicionais

Caso o pagamento já tenha sido efetuado, informamos que o prazo para atualização dos nossos cadastros é de até 2 dias úteis a partir da data do pagamento. Para pagamento, utilize o Guichê de Caixa ou Auto Atendimento dos bancos credenciados: Banco Cooperativo Sicredi, Banco Cooperativo do Brasil (BANCOOB), Banco de Atendimento, Banco Santander ou Banco do Brasil. O pagamento de multas emita a Guia de Recolhimento ou procure a Ciretran ou Posto de Trânsito do seu município. Em caso de dúvidas, ligue para a Central de Atendimento ao Cidadão, telefone 0800-643-7373, ou procure a Ciretran/Posto de Trânsito do seu município. Este Extrato não vale como negativa de débitos. Este Extrato é fornecido gratuitamente.

408

REPÚBLICA FEDERATIVA DO BRASIL
MINISTÉRIO DAS CIDADES

DETRAN - PR
CONTRAN

DETRAN - PR

Nº 010738461005

CERTIFICADO DE REGISTRO DE VEÍCULO

59726895344

VIA 01 COD. RENAVAM 00587086343 RNTRC *****

NOME/ENDEREÇO
MUNICÍPIO DE BARRA DO JACARE
RUA RUI BARBOSA, 96
PRÉDIO CENTRO

CPF/CNPJ 76.407.568/0001-93 PLACA AX0-6323

NOME ANTERIOR
QUALITA VEICULOS E MOTORES LTDA

PLACA ANT/LP ***** CHASSI 98NMF07X7EP015335

ESPECIE TIPO MIS/CAMIONETA COMBUSTIVEL ALCO/GASOL

MARCA/MODELO VW/KOHLI ANO FAB 2013 ANO MOD 2014

CAP/POT/CIL 9P/1.00T/80CV CATEGORIA OFICIAL COR PREDOMINANTE BRANCA

OBSERVAÇÕES
MOTOR HTJB28734 SEM RESERVA
OCCORRÊNCIA DE DANOS SOMENTE PARA TRANSFERÊNCIA
MOTOR EM BOM ESTADO

LOCAL BARRA DO JACARE PRADA DATA 31/10/13

MARCOSE LAS TRAZ DA SILVA
CidadeCar

Consulta Consolidada do Veículo

EDUCAÇÃO

Informações do Veículo

Renavam: 0058.708634-3	Chassi: 9BWMF07X7EP013335	Placa: AXO-6323	Marca/Modelo: VW/KOMBI
Município: BARRA DO JACARE	Ano de Fabricação/Modelo: 2013 / 2014	Combustível: ALCOOL/GASOLINA	Cor: BRANCA
Categoria: OFICIAL	Espécie/Tipo: MISTO / CAMIONETA	Situação do Veículo: VIGENTE (EM CIRCULACAO)	Restrição à Venda: NÃO HÁ

IPVA

Seguro Obrigatório - DPVAT

Licenciamento Anual

NÃO HÁ DEBITOS DE IPVA

NÃO HÁ DEBITOS DE SEGURO
OBRIGATÓRIO - DPVAT

Discriminação	Valor (R\$)
TAXA DE LICENCIAMENTO 2021	86,50
Vencimento em 03/09/2021	

ATENÇÃO: A expedição do documento Certificado de Registro e Licenciamento de Veículo (CRLV) somente ocorrerá após o recolhimento integral dos valores apresentados nos campos: Débitos de IPVA, Débitos de Seguro Obrigatório - DPVAT, Débitos de Licenciamento, além de multas obrigatórias, caso existam, através da rede bancária autorizada. Caso possua débitos de exercícios anteriores, estes poderão ser pagos para regularizar a situação do veículo até o vencimento do licenciamento do exercício atual.

Resumo das Multas de Trânsito

Discriminação	Quantidade	Valor (R\$)
MULTAS EM PROCESSO DE RECURSO OBRIGATÓRIAS	NADA CONSTA	
MULTAS EM DIVIDA ATIVA/EXEC.JUDICIAL/SOB JUDICE	NADA CONSTA	
MULTAS OBRIGATÓRIAS	NADA CONSTA	
MULTAS EM PROCESSO DE RECURSO NÃO OBRIGATÓRIAS	NADA CONSTA	
MULTAS IMPOSTAS	NADA CONSTA	
Total		R\$ 0,00

Resumo das Autuações de Trânsito

Discriminação	Quantidade	Valor (R\$)
AUTUAÇÕES NOTIFICADAS	NADA CONSTA	
AUTUAÇÕES EM PROCESSO DE DEFESA	NADA CONSTA	
AUTUAÇÕES EM PROCESSO DE NOTIFICAÇÃO	NADA CONSTA	
Total		R\$ 0,00

Informações Adicionais

Caso o pagamento já tenha sido efetuado, informamos que o prazo para atualização dos nossos cadastros é de até 2 dias úteis a partir da data do pagamento.

Para pagamento, utilize o Guichê de Caixa ou Auto Atendimento dos bancos credenciados: Banco Cooperativo Sicredi, Banco Cooperativo do Brasil (BANCOOB), Banco de Atendimento, Banco Santander ou Banco do Brasil.

Para pagamento de multas emita a Guia de Recolhimento ou procure a Ciretran ou Posto de Trânsito do seu município.

Em caso de dúvidas, ligue para a Central de Atendimento ao Cidadão, telefone 0800-643-7373, ou procure a Ciretran/Posto de Trânsito do seu município.

Este Extrato não vale como negativa de débitos.

Este Extrato é fornecido gratuitamente.

428

REPÚBLICA FEDERATIVA DO BRASIL
MINISTÉRIO DAS CIDADES

DETRAN

2
1
6
3
0
0
5
0
1
0
0

DETRAN - PR

Nº 010941920149

CERTIFICADO DE REGISTRO DE VEICULO

14780000414

VIA 01 COD. RENAVAM 00150229372 RNTRC *****

NOME/ENDEREÇO
MUNICIPIO DE BARRA DO JACARE
RUA RUI BARBOSA, 96
PREDIO CENTRO

CPF/CNPJ 76.407.568/0001-93 PLACA ARL-0267

NOME ANTERIOR
PARANA S. DE ESTADO DA EDUCACAO

PLACA ANT/UF ***** CHASSI 98M6882729B651438

ESPECIE TIPO PAS/ONIBUS COMBUSTIVEL DIESEL

MARCA/MODELO M. BENZ/MASC GRANMINI 0 ANO FAB 2009 ANO MOD 2009

CAP/POT/CIL 31P/115CV CATEGORIA OFICIAL COR PREDOMINANTE AMARELA

OBSERVAÇÕES
MOTOR 374977U0822712
SEM RESERVA
22/06/09MASCARELL OF 2009M2009
PBT=007,70T

BARRA DO JACARE/PR DATA 14/02/14

MARCELO MARQUES DA SILVA
Diretor Geral

CONTRAN

Consulta Consolidada do Veículo

Informações do Veículo

Renavam:	Chassi:	Placa:	Marca/Modelo:
0015.022937-2	9BM6882729B651438	ARL-0267	M.BENZ/MASC GRANMINI O
Município:	Ano de Fabricação/Modelo:	Combustível:	Cor:
BARRA DO JACARE	2009 / 2009	DIESEL	AMARELA
Categoria:	Espécie/Tipo:	Situação do Veículo:	Restrição à Venda:
OFICIAL	PASSEIRO / ONIBUS	VIGENTE (EM CIRCULACAO)	NÃO HÁ

IPVA

Seguro Obrigatório - DPVAT

Licenciamento Anual

NÃO HÁ DEBITOS DE IPVA

NÃO HÁ DEBITOS DE SEGURO
OBRIGATÓRIO - DPVAT

Discriminação	Valor (R\$)
TAXA DE LICENCIAMENTO 2021	86,50
Vencimento em 11/10/2021	

ATENÇÃO: A expedição do documento Certificado de Registro e Licenciamento de Veículo (CRLV) somente ocorrerá após o recolhimento integral dos valores apresentados nos campos: Débitos de IPVA, Débitos de Seguro Obrigatório - DPVAT, Débitos de Licenciamento, além de multas obrigatórias, caso existam, através da rede bancária autorizada. Caso possua débitos de exercícios anteriores, estes poderão ser pagos para regularizar a situação do veículo até o vencimento do licenciamento do exercício atual.

Resumo das Multas de Trânsito

Discriminação	Quantidade	Valor (R\$)
MULTAS EM PROCESSO DE RECURSO OBRIGATÓRIAS	NADA CONSTA	
MULTAS EM DIVIDA ATIVA/EXEC.JUDICIAL/SOB JUDICE	NADA CONSTA	
MULTAS OBRIGATÓRIAS	NADA CONSTA	
MULTAS EM PROCESSO DE RECURSO NÃO OBRIGATÓRIAS	NADA CONSTA	
MULTAS IMPOSTAS	NADA CONSTA	
Total		R\$ 0,00

Resumo das Autuações de Trânsito

Discriminação	Quantidade	Valor (R\$)
AUTUAÇÕES NOTIFICADAS	NADA CONSTA	
AUTUAÇÕES EM PROCESSO DE DEFESA	NADA CONSTA	
AUTUAÇÕES EM PROCESSO DE NOTIFICAÇÃO	NADA CONSTA	
Total		R\$ 0,00

Informações Adicionais

Caso o pagamento já tenha sido efetuado, informamos que o prazo para atualização dos nossos cadastros é de até 2 dias úteis a partir da data do pagamento. Para pagamento, utilize o Guichê de Caixa ou Auto Atendimento dos bancos credenciados: Banco Cooperativo Sicredi, Banco Cooperativo do Brasil (BANCOOB), Bancoendimento, Banco Santander ou Banco do Brasil.

Para pagamento de multas emita a Guia de Recolhimento ou procure a Ciretran ou Posto de Trânsito do seu município.

Em caso de dúvidas, ligue para a Central de Atendimento ao Cidadão, telefone 0800-643-7373, ou procure a Ciretran/Posto de Trânsito do seu município.

Este Extrato não vale como negativa de débitos.

Este Extrato é fornecido gratuitamente.

44
8

REPÚBLICA FEDERATIVA DO BRASIL
MINISTÉRIO DAS CIDADES

DETRAN
PR
LONTRAN

DETRAN - PR

Nº 010338360503

CERTIFICADO DE REGISTRO DE VEICULO

54556850243

VIA
01

CCD RENAVAM
00693958409

RNTRO

NOME, ENDEREÇO

BARRA DO JACARE PREFEITURA

RUA RUI BARBOSEA, 70
CENTRO

CPF/CNPJ

76.407.268/0001-73

PLACA

IND-5633

NOME ANTERIOR

RINAVEL COMERCIO DE VEICULOS LTD

PLACA ANT./UF

CHASSI

9BM334088W6154211

ESPECIE TIPO

PAS/ONIBUS

COMBUSTIVEL

DIESEL

MARCA/MODELO

M. BENZ/OF 1318

ANO FAB.

1998

ANO MOD.

1998

CAP/POT/CIL

53P/184CV

CATEGORIA

OFICIAL

COR PREDOMINANTE

BRANCA

OBSERVAÇÕES

MOTOR 37794210400980

VEICULO COM ACESSIBILIDADE

SEM RESERVA

00/00/00M. BENZ/MERCEDES BEF1998*1998

PBT=013,50T

BARRA DO JACARE PR

DATA

04/05/13

MARCELO B. FERREIRA DA SILVA
LONTRAN